

Masarykova univerzita - Fakulta sportovních studií

# Akademické mistrovství ČR v běhu na lyžích s mezinárodní účastí 2.kolo vysokoškolské studentské ligy



## Výsledková listina

**Nové Město na Moravě**

**Soutěžní výbor**

Datum závodu **Start: 10:00:00**  
**29.1.2009** **Konec: 12:13:49**

Technický delegát: **Karel Pospíšil**  
Ředitel závodu: **Eva Slonková**  
Velitel trati: **Antonín Klazar**  
Hlavní rozhodčí: **Jan Vřešťál**



<p><b>Ženy</b> <b>9,3 km klasicky mass start</b></p> <p>Start: 10:00:00      Konec: 10:50:06</p>	<p><b>Informace o trati</b></p> <p>Čís. homologace: ----</p> <p>HD: 56 m      Kola: 3 x 3,1 km MC: 48 m TC: 288 m</p>	<p><b>Počasí: zataženo</b></p>
--	---	--------------------------------

Pořčíslo	Jméno	3,1 km	2. kolo	6,2 km	3. kolo	Čas	Ztráta
----------	-------	--------	---------	--------	---------	-----	--------

Akademickým mistrem České republiky pro rok 2009 se stává CHRÁSTKOVÁ Martina, UK FTVS Praha

1.	8	<b>CHRÁSTKOVÁ Martina</b>	1985	UK FTVS Praha	9:54.7 (1.)	10:50.6 (1.)	20:45.3 (1.)	11:01.9 (1.)	<b>31:47.2</b>	
2.	26	<b>ŠULCOVÁ Pavlína</b>	1986	U HK	10:17.3 (2.)	11:23.4 (3.)	21:40.7 (3.)	11:22.5 (2.)	<b>33:03.2</b>	1:16.0
3.	7	<b>KUPILÍKOVÁ Alena</b>	1984	ZČU Plzeň	10:18.3 (4.)	11:21.4 (2.)	21:39.7 (2.)	11:34.0 (5.)	<b>33:13.7</b>	1:26.5
4.	4	<b>BÖHMOVÁ Eva</b>	1983	UK FaF Hradec Kr	10:29.4 (5.)	11:44.0 (4.)	22:13.4 (4.)	11:31.6 (3.)	<b>33:45.0</b>	1:57.8
5.	2	<b>ZELENKOVÁ Šárka</b>	1987	ČVUT Praha	10:36.1 (6.)	11:46.6 (5.)	22:22.7 (6.)	11:33.5 (4.)	<b>33:56.2</b>	2:09.0
6.	1	<b>ADAMÍKOVÁ Eliška</b>	1986	VŠB TU Ostrava	10:17.8 (3.)	11:56.3 (6.)	22:14.1 (5.)	12:10.6 (6.)	<b>34:24.7</b>	2:37.5
7.	3	<b>BOUDÍKOVÁ Adéla</b>	1986	UK PíF Praha	10:40.9 (7.)	12:02.2 (7.)	22:43.1 (7.)	12:22.5 (7.)	<b>35:05.6</b>	3:18.4
8.	14	<b>KOLÁŘOVÁ Kateřina</b>	1984	MU	10:49.5 (8.)	12:14.4 (8.)	23:03.9 (8.)	12:25.4 (8.)	<b>35:29.3</b>	3:42.1
9.	5	<b>GATTERMANN Kaerstin</b>	1986	Austria	11:28.6 (11.)	12:30.3 (9.)	23:58.9 (10.)	12:35.7 (9.)	<b>36:34.6</b>	4:47.4
10.	13	<b>POLÁKOVÁ Tereza</b>	1986	VŠE Praha	11:13.5 (9.)	12:39.3 (10.)	23:52.8 (9.)	13:00.8 (13.)	<b>36:53.6</b>	5:06.4
11.	20	<b>WEISSOVÁ Zuzana</b>	1987	VŠE Praha	11:44.2 (13.)	12:42.0 (11.)	24:26.2 (12.)	12:36.0 (10.)	<b>37:02.2</b>	5:15.0
12.	9	<b>HUDEČKOVÁ Alžběta</b>	1989	ČZU Praha	11:31.1 (12.)	12:51.9 (12.)	24:23.0 (11.)	12:43.1 (11.)	<b>37:06.1</b>	5:18.9
13.	12	<b>VLČKOVÁ Iva</b>	1975	VŠ liga	11:25.4 (10.)	13:07.1 (14.)	24:32.5 (13.)	12:50.0 (12.)	<b>37:22.5</b>	5:35.3
14.	10	<b>PRECLÍKOVÁ Jana</b>	1981	UK MFF Praha	11:54.7 (14.)	13:06.8 (13.)	25:01.5 (14.)	13:28.5 (15.)	<b>38:30.0</b>	6:42.8
15.	24	<b>TUČKOVÁ Dagmar</b>	1986	PA ČR	12:08.1 (15.)	13:27.8 (15.)	25:35.9 (15.)	13:16.1 (14.)	<b>38:52.0</b>	7:04.8
16.	11	<b>HUDEČKOVÁ Kateřina</b>	1984	ČZU Praha	12:12.4 (16.)	13:43.1 (16.)	25:55.5 (16.)	13:46.8 (18.)	<b>39:42.3</b>	7:55.1
17.	6	<b>PTÁČKOVÁ Miroslava</b>	1988	ČZU Praha	12:17.1 (18.)	13:52.8 (17.)	26:09.9 (17.)	13:40.9 (17.)	<b>39:50.8</b>	8:03.6
18.	25	<b>ŽANDOVÁ Monika</b>	1987	ZČU Plzeň	12:31.9 (19.)	14:09.0 (19.)	26:40.9 (19.)	13:36.7 (16.)	<b>40:17.6</b>	8:30.4
19.	19	<b>NÝVLTOVÁ Marcela</b>	1985	UK Praha	12:13.9 (17.)	14:02.6 (18.)	26:16.5 (18.)	14:04.2 (19.)	<b>40:20.7</b>	8:33.5
20.	22	<b>LOUKOVÁ Tereza</b>	1984	UJEP Ústí n.L.	13:10.2 (21.)	14:28.6 (20.)	27:38.8 (21.)	14:33.4 (20.)	<b>42:12.2</b>	10:25.0
21.	18	<b>FAJSTAVROVÁ Pavla</b>	1988	VŠE Praha	12:49.9 (20.)	14:47.8 (21.)	27:37.7 (20.)	15:02.5 (22.)	<b>42:40.2</b>	10:53.0
22.	16	<b>PAČÁKOVÁ Michaela</b>	1986	VŠ liga	13:52.6 (22.)	15:26.3 (22.)	29:18.9 (22.)	14:41.1 (21.)	<b>44:00.0</b>	12:12.8
23.	15	<b>CHLUBNOVÁ Gabriela</b>	1987	UK FTVS Praha	14:55.0 (23.)	17:20.5 (23.)	32:15.5 (23.)	17:50.1 (23.)	<b>50:05.6</b>	18:18.4
DNS	17	<b>KALINOVÁ Markéta</b>	1982	UK PedF Praha						nestartoval(a)
DNF	21	<b>HELIKAROVÁ Kateřina</b>	1986	UK FF Praha	16:47.9 (24.)					vzdal(a)
DNF	23	<b>PÁROVÁ Karolína</b>	1987	FAMU Praha						vzdal(a)

Přihlášeno: 26

Startovalo: 25

Klasifikováno: 23

<b>Muži</b> <b>18,6 km klasicky mass start</b> Start: 10:46:15      Konec: 12:13:49	<b>Informace o trati</b> Čís. homologace: ----- HD: 56 m      Kola: 6 x 3,1 km MC: 48 m TC: 576 m	Počasí: zataženo 
---	---	----------------------

Pořčíslo	Jméno	6,2 km	9,3 km	12,4 km	15,5 km	Čas	Ztráta
----------	-------	--------	--------	---------	---------	-----	--------

Akademickým mistrem České republiky pro rok 2009 se stává NOVOTNÝ Viktor, UP Olomouc

1.	13	NOVOTNÝ Viktor	1982	UP Olomouc	17:37.6 (1.)	26:57.5 (1.)	36:36.8 (1.)	46:35.5 (1.)	<b>56:48.3</b>	
2.	3	RAZÝM Vladislav	1988	ZČU Plzeň	18:02.5 (2.)	27:34.9 (3.)	37:23.4 (3.)	47:30.3 (3.)	<b>57:08.5</b>	20.2
3.	8	SIKORA Jakub	1984	VŠB TU Ostrava	18:03.3 (3.)	27:33.9 (2.)	37:22.4 (2.)	47:29.4 (2.)	<b>57:17.7</b>	29.4
4.	7	SEDLÁČEK Václav	1986	MU	18:20.7 (5.)	28:27.7 (6.)	38:27.7 (5.)	48:27.1 (5.)	<b>58:12.1</b>	1:23.8
5.	14	HLAVÁČEK Arnošt	1987	ČVUT Praha	18:04.1 (4.)	28:01.2 (4.)	38:20.5 (4.)	48:27.9 (6.)	<b>58:14.8</b>	1:26.5
6.	15	ŠKODA Jakub	1988	UK MFF Praha	18:26.4 (6.)	28:23.8 (5.)	38:28.3 (6.)	48:26.5 (4.)	<b>58:18.9</b>	1:30.6
7.	10	HORÁLEK Radek	1980	TU Liberec	18:29.9 (8.)	28:42.2 (7.)	39:01.8 (7.)	49:21.1 (7.)	<b>59:30.2</b>	2:41.9
8.	44	KROUPA Tomáš	1987	VUT Brno	18:27.4 (7.)	29:05.0 (8.)	39:26.8 (8.)	49:28.6 (8.)	<b>59:34.7</b>	2:46.4
9.	2	KRUPČÍK Tomáš	1988	TU Liberec	19:05.6(10.)	29:32.9(10.)	39:57.7 (9.)	50:23.3 (9.)	<b>1:00:24.6</b>	3:36.3
10.	29	JAKUBIČKA Tomáš	1984	TU Liberec	19:21.1(13.)	29:33.7(11.)	40:11.3(12.)	50:24.8(10.)	<b>1:00:27.0</b>	3:38.7
11.	12	JEDLIČKA Jan	1984	UK MFF Praha	19:18.9(11.)	29:35.7(12.)	39:59.1(11.)	50:25.6(11.)	<b>1:00:37.2</b>	3:48.9
12.	1	KYNCL Tomáš	1989	MU	18:50.7 (9.)	29:19.8 (9.)	39:58.4(10.)	50:32.4(12.)	<b>1:01:03.3</b>	4:15.0
13.	6	ŠEFL Jiří	1983	UK FTVS Praha	19:22.9(15.)	29:47.7(14.)	40:21.2(13.)	51:00.7(13.)	<b>1:01:27.8</b>	4:39.5
14.	26	POŠEPNÝ Tomáš	1989	UK MFF Praha	19:22.1(14.)	29:44.9(13.)	40:30.3(14.)	51:15.1(14.)	<b>1:01:46.4</b>	4:58.1
15.	9	CHAROUSEK Jan	1986	TU Liberec	19:42.4(18.)	30:24.9(17.)	41:03.9(16.)	51:44.3(15.)	<b>1:02:06.3</b>	5:18.0
16.	4	MATZNER Martin	1988	ČVUT Praha	19:20.0(12.)	29:59.2(15.)	41:01.2(15.)	51:46.0(16.)	<b>1:02:26.0</b>	5:37.7
17.	38	SCHREIBER Michal	1981	VŠ liga	20:12.2(21.)	30:37.2(19.)	41:14.8(19.)	52:05.7(17.)	<b>1:02:31.7</b>	5:43.4
18.	27	MATOUŠEK Ondřej	1988	TU Liberec	19:41.3(17.)	30:25.9(18.)	41:12.9(17.)	52:06.7(18.)	<b>1:02:42.0</b>	5:53.7
19.	20	KÁLAL Tomáš	1985	VŠE Praha	19:40.3(16.)	30:23.8(16.)	41:13.8(18.)	52:07.7(19.)	<b>1:02:58.2</b>	6:09.9
20.	24	VYKOUKAL Jiří	1988	VŠB TU Ostrava	20:07.1(20.)	30:53.8(20.)	42:01.6(20.)	53:15.9(20.)	<b>1:04:24.2</b>	7:35.9
21.	33	RŮŽIČKA Jiří	1986	UJEP Ústí n.L.	19:56.6(19.)	31:09.6(21.)	42:27.3(21.)	53:41.5(21.)	<b>1:05:09.0</b>	8:20.7
22.	37	POLÁŠEK Jan Ferdinan	1988	UK MFF Praha	20:41.8(24.)	31:47.3(22.)	43:12.7(22.)	54:43.1(22.)	<b>1:06:02.1</b>	9:13.8
23.	11	MAREK Ondřej	1982	ČVUT Praha	20:41.0(23.)	32:08.2(24.)	43:38.1(24.)	55:20.7(24.)	<b>1:06:43.2</b>	9:54.9
24.	34	SRNSKÝ Radim	1989	UP Olomouc	20:39.6(22.)	32:02.5(23.)	43:36.8(23.)	55:16.2(23.)	<b>1:06:44.4</b>	9:56.1
25.	41	MAZÁČEK Michal	1988	UK Praha	21:10.7(26.)	32:37.1(25.)	44:08.9(25.)	55:36.2(25.)	<b>1:06:53.6</b>	10:05.3
26.	23	KREJČÍ Lukáš	1985	UK FTVS Praha	20:55.9(25.)	32:38.6(26.)	44:27.2(26.)	55:58.3(26.)	<b>1:07:06.1</b>	10:17.8
27.	16	RASSINGER Robert	1984	Austria	21:22.2(28.)	32:55.5(27.)	44:41.8(29.)	56:05.3(27.)	<b>1:07:10.6</b>	10:22.3
28.	21	PAVLÁSEK Jiří	1975	ČZU Praha	21:24.8(29.)	32:58.6(29.)	44:34.1(27.)	56:20.1(28.)	<b>1:07:49.9</b>	11:01.6
29.	25	KAŇKA Adam	1988	VŠE Praha	21:20.5(27.)	33:03.9(30.)	44:46.7(30.)	56:39.8(30.)	<b>1:08:06.6</b>	11:18.3
30.	32	KALINA Zdeněk	1984	ČVUT Praha	21:33.9(31.)	33:18.9(32.)	45:14.1(32.)	56:44.6(31.)	<b>1:08:09.0</b>	11:20.7
31.	17	GATTERMANN Mark	1982	Austria	21:27.9(30.)	32:56.6(28.)	44:34.9(28.)	56:22.7(29.)	<b>1:08:12.0</b>	11:23.7
32.	18	BÖHM Zdeněk	1986	VŠE Praha	21:36.4(33.)	33:28.1(33.)	45:24.1(35.)	57:07.6(33.)	<b>1:08:30.1</b>	11:41.8
33.	43	FIŠER Jiří	1980	UK MFF Praha	21:34.9(32.)	33:11.9(31.)	45:05.2(31.)	56:58.0(32.)	<b>1:08:52.5</b>	12:04.2
34.	5	WITTWER Bernhard	1984	Austria	21:59.6(36.)	33:33.4(34.)	45:17.1(33.)	57:08.4(34.)	<b>1:08:55.9</b>	12:07.6
35.	48	HUŤKA Radek	1985	VUT Brno	22:02.0(37.)	33:35.2(35.)	45:22.9(34.)	57:16.2(35.)	<b>1:09:15.1</b>	12:26.8
36.	42	MATERNA Jan	1971	VŠ liga	22:09.5(40.)	33:50.1(37.)	45:45.2(36.)	57:59.5(36.)	<b>1:09:47.2</b>	12:58.9
37.	35	MORAVEC Martin	1977	VŠE Praha	21:51.4(34.)	33:53.9(38.)	46:11.1(39.)	58:06.0(37.)	<b>1:09:57.1</b>	13:08.8
38.	40	PÁVEK Martin	1987	ČZU Praha	22:21.5(41.)	34:14.5(40.)	46:22.4(40.)	58:19.8(40.)	<b>1:10:01.9</b>	13:13.6
39.	36	ŽÍDEK Karel	1982	UK MFF Praha	21:56.7(35.)	33:49.2(36.)	46:03.2(37.)	58:07.8(38.)	<b>1:10:03.1</b>	13:14.8
40.	39	POKORNÝ Jiří	1985	UK FSV	22:08.6(39.)	34:08.1(39.)	46:10.1(38.)	58:15.1(39.)	<b>1:10:55.4</b>	14:07.1
41.	45	VYSLOUŽIL Libor	1989	MU PíF Brno	22:36.5(42.)	34:37.8(42.)	46:30.7(41.)	58:47.1(41.)	<b>1:11:13.2</b>	14:24.9
42.	51	HADRAVA Jiří	1971	VŠ liga	23:02.1(43.)	35:26.5(43.)	47:59.9(43.)	1:00:21.1(42.)	<b>1:12:42.8</b>	15:54.5
43.	28	KOLAJA Jan	1981	TU Liberec	22:07.1(38.)	34:25.9(41.)	47:41.4(42.)	1:00:48.6(43.)	<b>1:14:06.0</b>	17:17.7
44.	31	KALINA Miroslav	1982	VŠ liga	23:16.3(44.)	36:42.9(44.)	50:24.0(44.)	1:03:40.5(44.)	<b>1:17:38.5</b>	20:50.2
45.	22	RAŠOVSKÝ Matěj	1988	UK FTVS Praha	25:20.8(46.)	38:54.0(45.)	52:28.2(45.)	1:06:22.4(45.)	<b>1:20:10.6</b>	23:22.3
46.	19	KINCL Zbyněk	1988	UK FTVS Praha	26:42.8(49.)	40:45.5(48.)	54:42.3(47.)	1:08:34.8(46.)	<b>1:22:07.3</b>	25:19.0
47.	46	DZIUBALO Daniel	1987	UJEP Ústí n.L.	25:47.7(48.)	39:59.9(47.)	55:32.4(48.)	1:10:37.4(47.)	<b>1:24:42.1</b>	27:53.8
48.	52	SVATOŠ Vladimír	1955	VSK HUMANITA	27:49.2(50.)	42:36.5(49.)	57:28.7(49.)	1:12:27.6(49.)	<b>1:27:19.5</b>	30:31.2
49.	49	WEISSHÄUTEL Jan	1986	VŠE Praha	24:49.2(45.)	38:59.4(46.)	54:03.4(46.)	1:10:37.8(48.)	<b>1:27:34.5</b>	30:46.2
DNS	47	PAVLÍK Matouš	1988	UK FTVS Praha					nestartoval(a)	
DNF	30	KUBÍN Jaromír	1987	UK FTVS Praha	25:23.6(47.)				vzdal(a)	

**Muži****18,6 km klasicky mass start**

Start: 10:46:15

Konec: 12:13:49

**Informace o trati**

Čís. homologace: ----

HD: 56 m Kola: 6 x 3,1 km

MC: 48 m

TC: 576 m

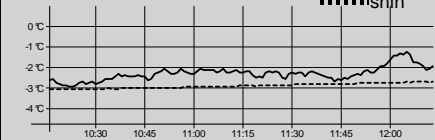
**Počasí: zataženo**

Poříslo	Jméno	6,2 km	9,3 km	12,4 km	15,5 km	Čas	Ztráta
50	HEJNA Jan	1984	FAMU Praha				vzdal(a)

Přihlášeno: 52

Startovalo: 51

Klasifikováno: 49

---

**Technický delegát**  
**Ing. Karel Pospíšil**

---

**Sekretář závodu**  
**PaeDr. Pavel Korvas CSc.**